



## Moscow Country Clup Projesi/Nahabino-MOSKOVA-RUSYA FEO-GLAVUPDK

### PROJE BİLGİLERİ

1995 yılında FEO İnşaat tarafından Moskova Nahabino-Krasnogoskly Rayon bölgesinde GLAVUPDK MOSKOW COUNTRY CLUB Nahabino Sport Complex içinde yapılmıştır.

Toplam Havuz Alanı  $A = 274 \text{ m}^2$

Toplam Havuz Hacmi  $V = 388 \text{ m}^3$

MUHTEMEL ELEKTRİK GÜCÜ: 12 KW.

SU KONTROLÜ: ARW Su kontrol,ayar tes. DPD photo anl.

DOZAJ TESİSLERİ: Klor, pH(-), pH(+), Flok

Tüm tesisler tam otomatik işletme koşullarını sağlamak üzere tasarlanmıştır. Havuz parametreleri dijital ekrandan mahalden ve uzaktan tam zaman izlenebilecektir. Su parametreleri ölçü suyu hattı ile doğrudan havuzun içinden alınarak kombi ölçüm ünitesinde tam zaman değerlendirilmekte ve kontrol edilmektedir. Günlük kayıt dosyası hazırlanmış olup operatörün düzenli kayıt tutması için hazırdır. Operatör havuzun seyrini uzaktan takip edebilmemiz için kayıtları bize haftalık olarak düzenli faksleyecek ve dosyalayacaktır. Havuz işletme ve bakım el kitabı (Yaklaşık 100 sayfa) proje ekinde teslim edildi. Arızalar veya su değerlerindeki bozulmalar doğrudan ikaz (Mahalde ve tesis güvenliğinde) vermek üzere hazırdır. Sistem PC kontrol ve kayıt düzenine, PC-Modem bağlantısı ile uzaktan izleme ve müdahale ve klorozon tesisi opsiyonlarına hazır durumda planlandı.

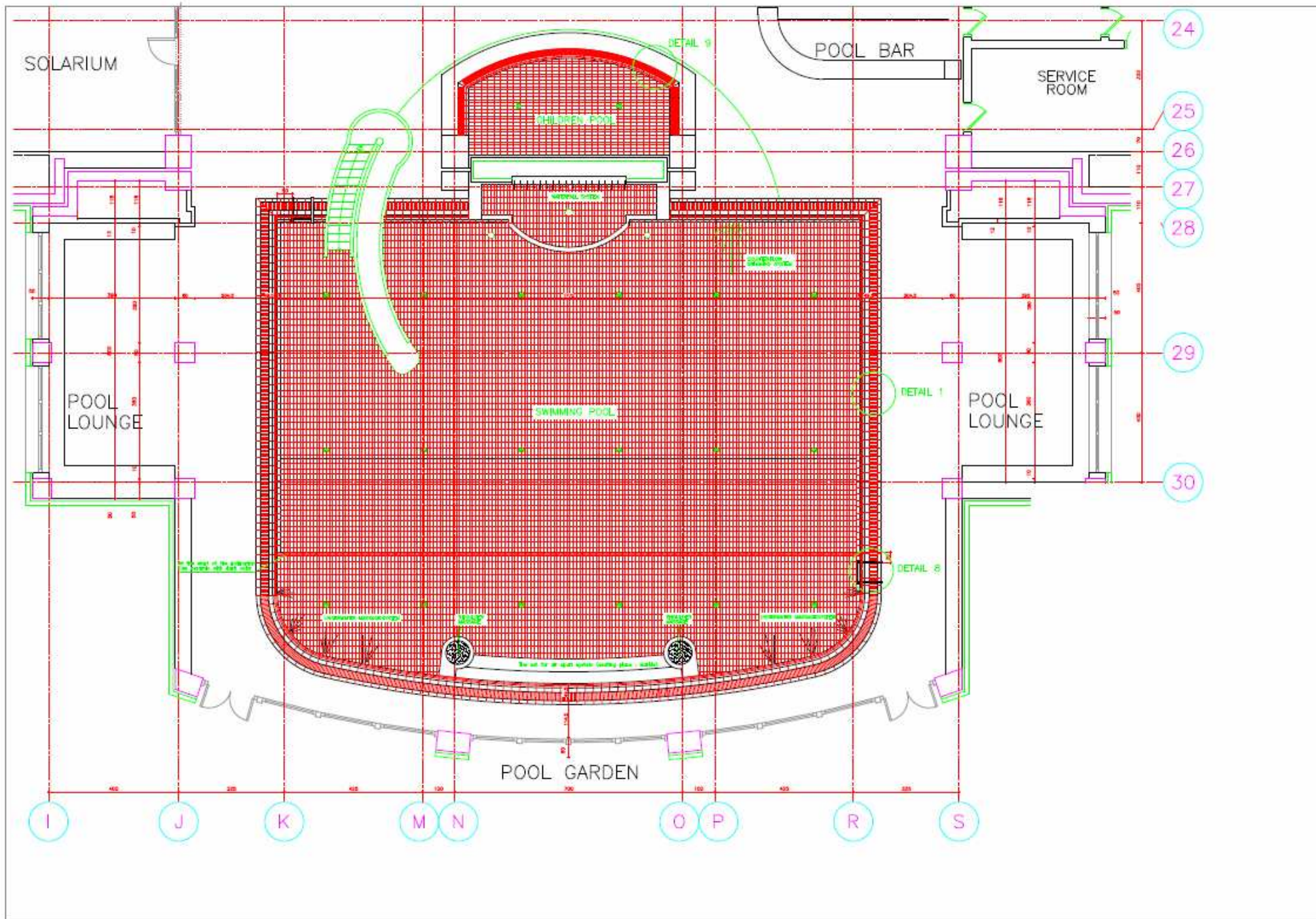



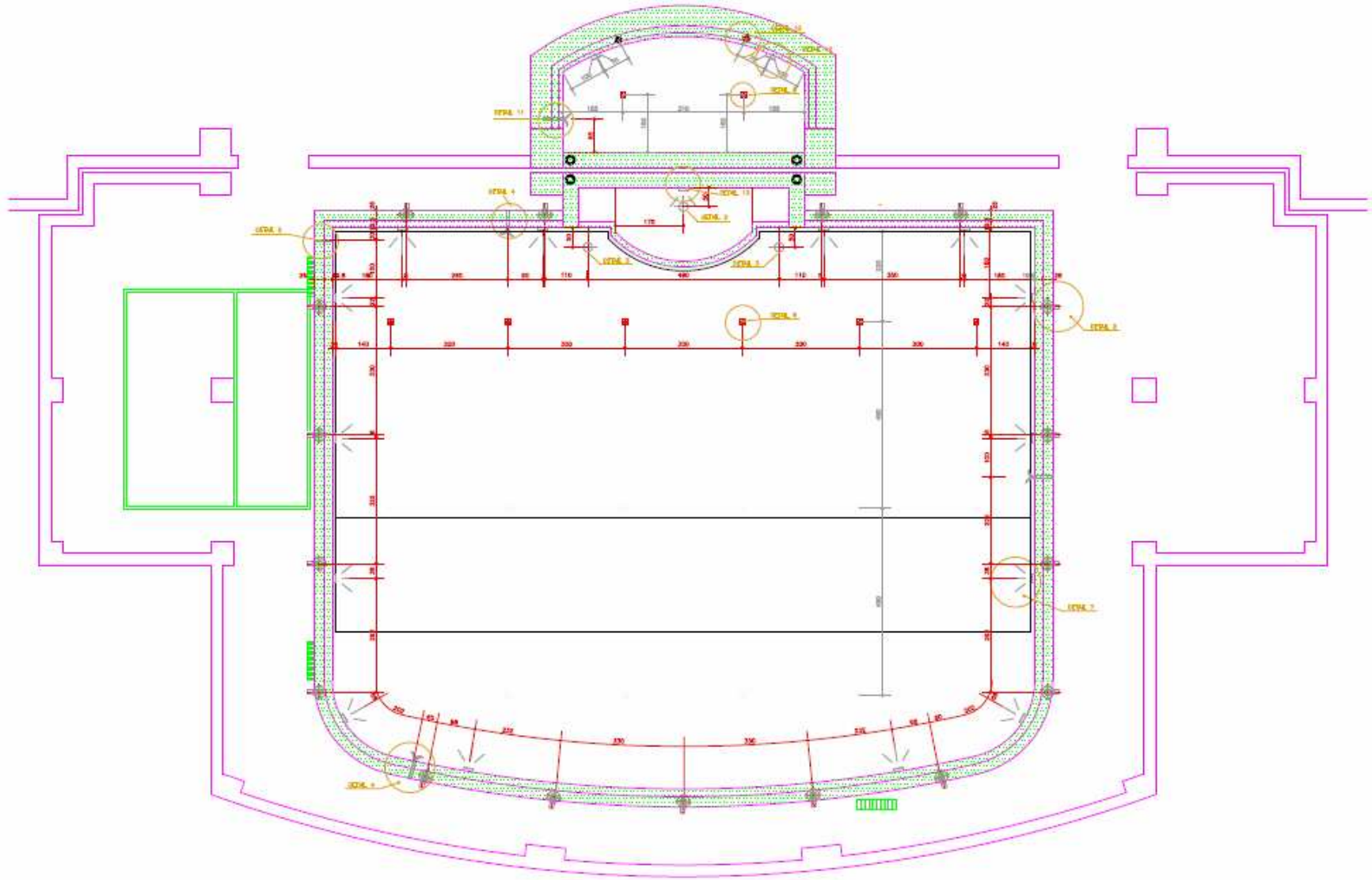

1/200 - 1/1000 - 1/500 - 1/200 - 1/100 - 1/50 - 1/20 - 1/10 - 1/5 - 1/2 - 1/1

This drawing may not be used by third persons or project firms without permission and it may not be reused. Only OSPA may change or correct the drawing.

ISPA		SCHWIMMBADTECHNIK GmbH & Co. KG	
Türkiye Temsilciliği		Türkiye Temsilciliği	
ISPA NR:	PAFTA NR: 0	Tarih:	CLCBK:1/50
TARİH: 20.02.1995	ISPA PAFTA NR:	Tel: 0212-2450023 2411998	
MOSCOW COUNTRY CLUB NAHABING SPORTS COMPLEX		Fax: 0212-2451625	
LAYOUT OF SWIMMING POOL CONSTRUCTION ELEMENTS		MERSİS: 34020150000000000000000000	
		No: B - 50585 TMMOB İSTANBUL - TÜRKİYE	





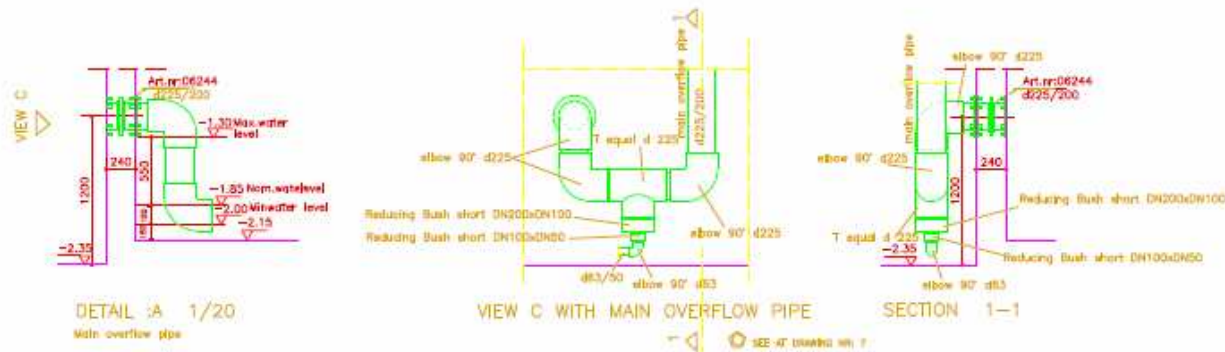
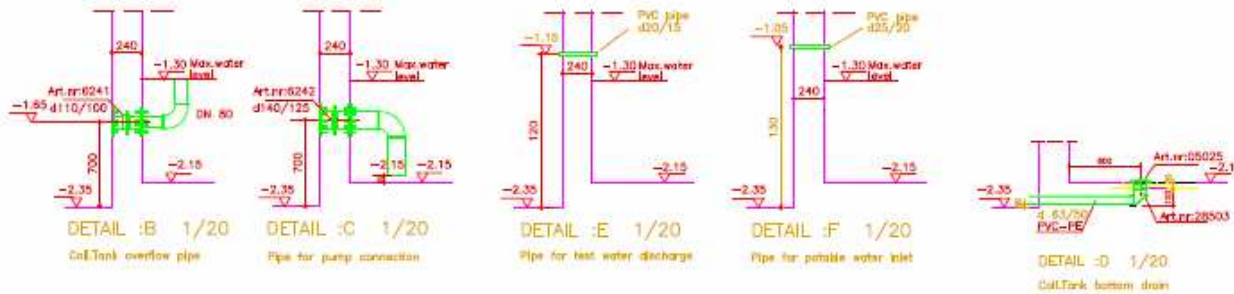
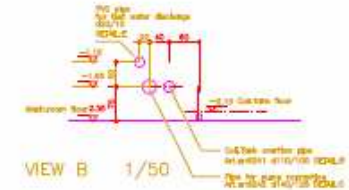
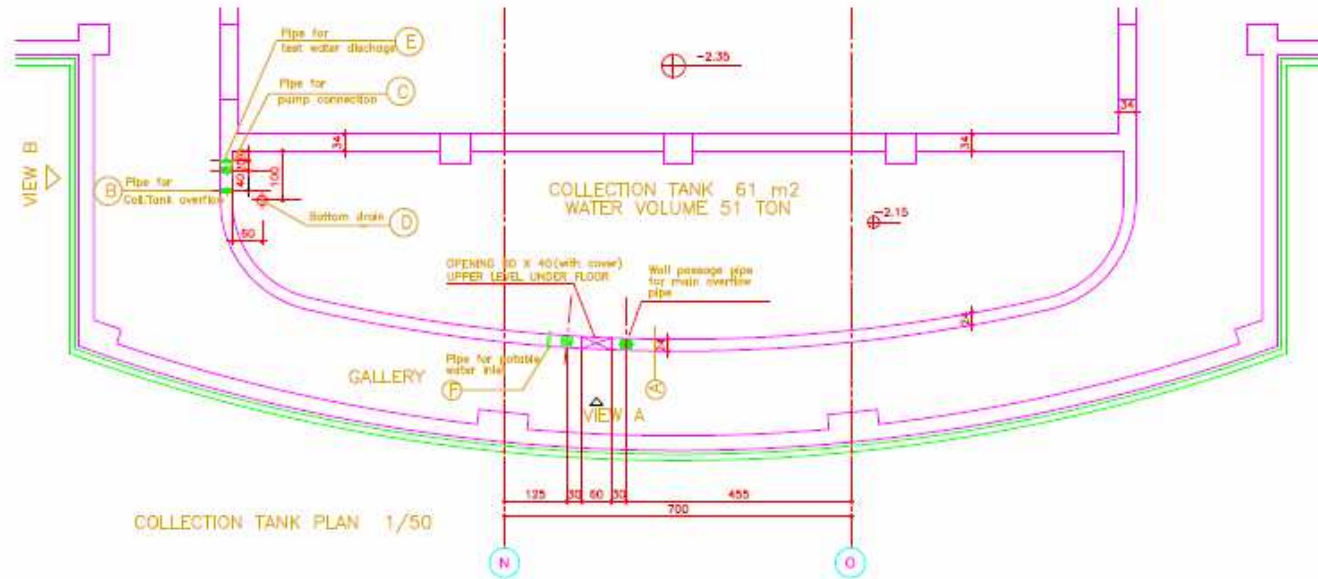

This drawing may not be used by third persons or project firms without permission and it may not be reused. Only OSPB may change or correct the drawing.

Name		Task	
IS No:	PAFTA No: 4	GLC No: 1/50	1/20
TARİH: 20.02.1995	MDU PAFTA No:	1/20	
<b>OSPB</b> SCHMIDTTECHNIK GmbH & Co.KG TÜRKİYE TEMSİLCİLİĞİ TMMOB-13-3452023 2511990 Prg:0212-2431873 SİĞİRCİLER BULVARI 31 NO:8 - 30560 TARKIM İSTANBUL - TÜRKİYE			
<b>MOSCOW COUNTRY CLUB</b> <b>NAHABINO SPORTS COMPLEX</b> <b>COLLECTION TANK PLAN-DETAILS</b>			

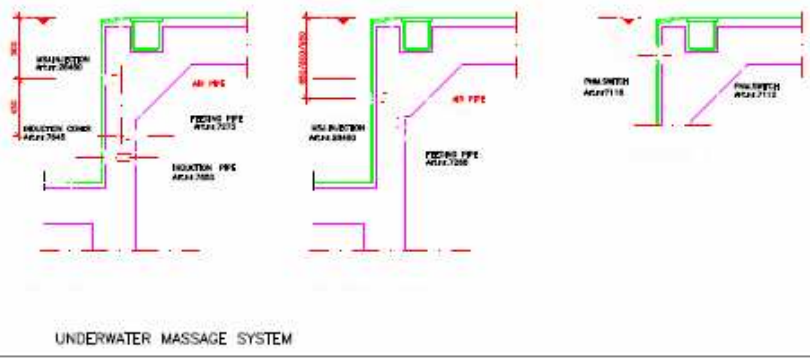
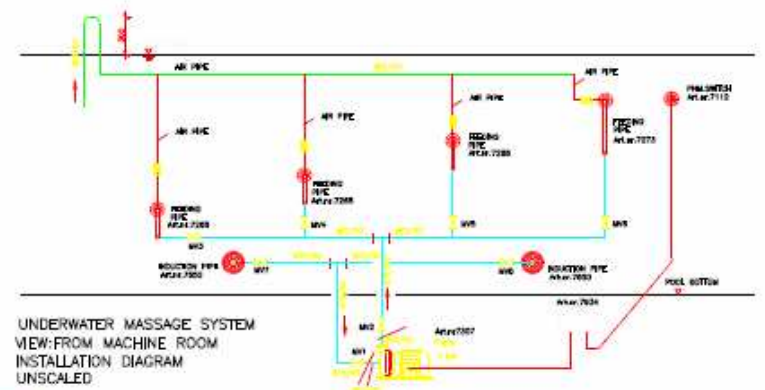
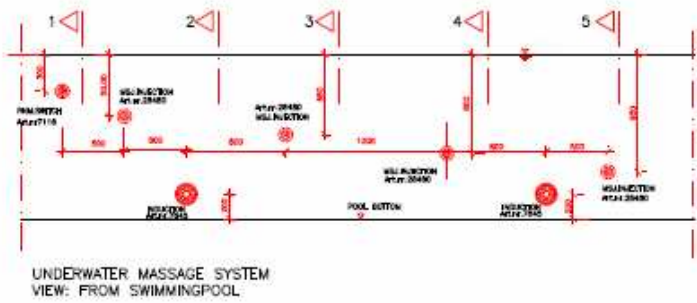
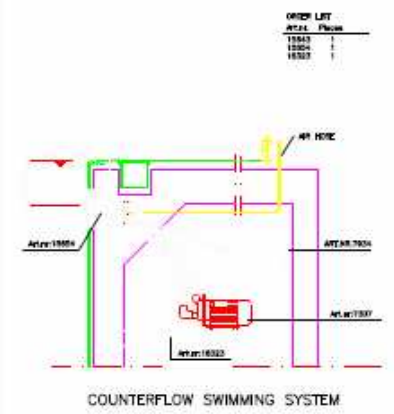
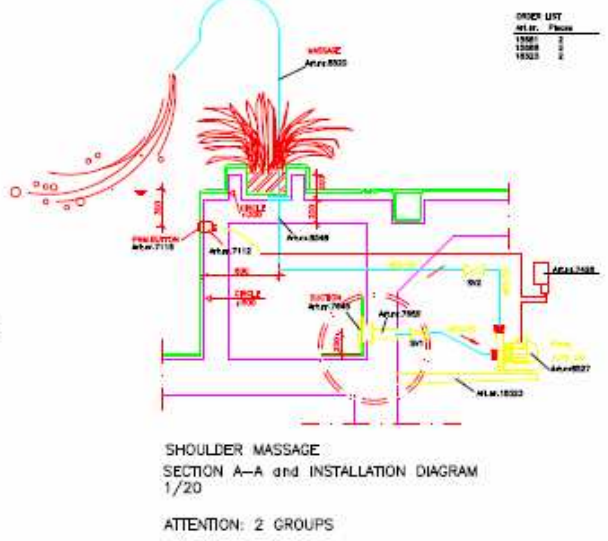
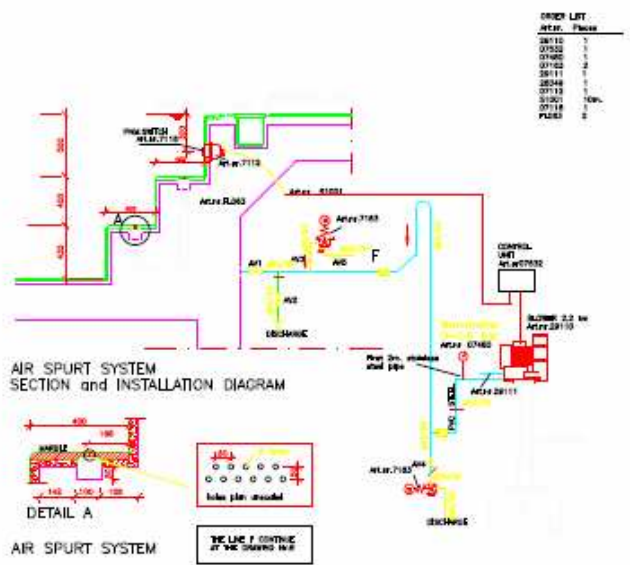

ORDER LIST	Art. No.	Quantity
15000	2	
15001	2	
15004	2	

ATTENTION: 2 GROUPS

This drawing may not be used by third persons or project firms without permission and it may not be reused. Only OSPA may change or correct the drawing.

		<b>SCHWIMMADTECHNIK</b> GmbH & Co. KG TURKME TEKNOLOJISI
IS NR:	PAFTA NR: 10	TEK: CLCBK-1/50 1/20
TARİH: 20.02.1995	İÇİ PAFTA NR:	
<b>MOSCOW COUNTRY CLUB</b> <b>NAHABING SPORTS COMPLEX</b> <b>POOL FUN EQUIPMENTS</b> <b>MONTAGE DETAILS</b>		TR:0212-2452923 2511988 FAKS:0212-2451975 İSTANBUL İLLERİNE 9: Nispetiye - BEKİRCİ TRAFİK İSTANBUL - TÜRKİYE



